



Histórico de Revisão

Data	Versão	Responsável	Descrição da alteração
19/03/2020	1.1	Carlos Narciso	Novo link para instalação do certificado. Revisão geral, versionamento e publicação
17/11/2017	1.0	Wellington Souza	
28/09/2017	0.2	Salyfrancis Medeiros	Inclusão da verificação da versão do Windows
04/09/2017	0.1	Salyfrancis Medeiros	Versão inicial



Passo a Passo - Instalação do Gerenciador do Certificado Digital

1. Utilize os procedimentos descritos nas imagens abaixo para determinar a arquitetura do seu sistema operacional Windows: 32 ou 64 bits.

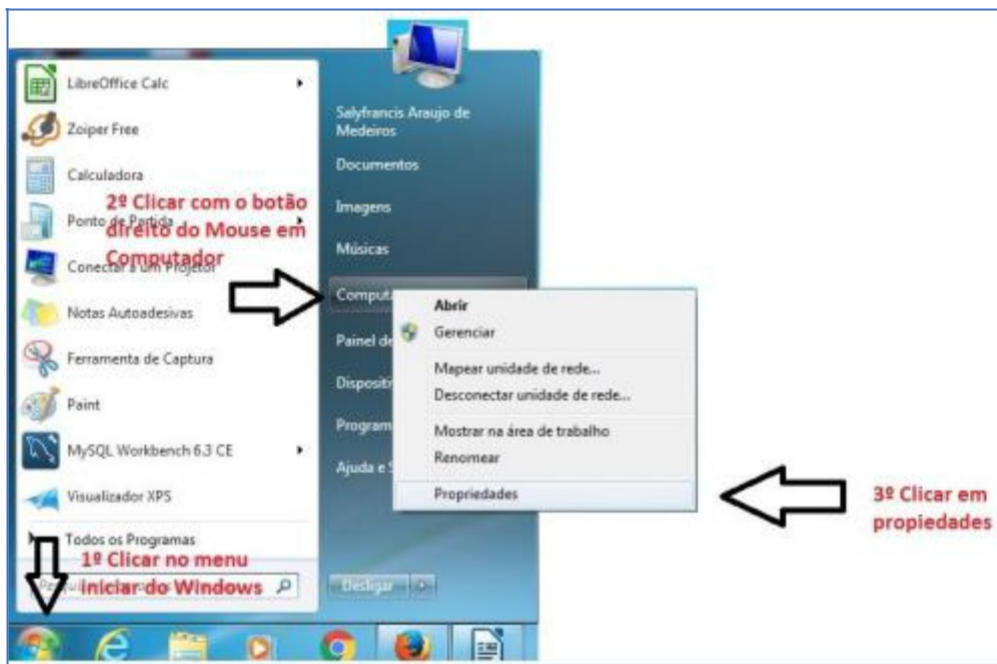

System	
Rating:	3.2 Your Windows Experience Index needs to be refreshed
Processor:	Intel(R) Core(TM) i3 CPU M 350 @ 2.27GHz 2.27 GHz
Installed memory (RAM):	4.00 GB (2.43 GB usable)
System type:	32-bit Operating System
Pen and Touch:	No Pen or Touch Input is available for this Display
Computer name, domain, and workgroup settings	
Computer name:	Hariprasad-PC
Full computer name:	Hariprasad-PC
Computer description:	
Workgroup:	WORKGROUP
Windows activation	
Windows is activated	
Product ID:	55041-011-1792351-86315 Change product key

2. Acesse o site <https://www.certisign.com.br/duvidas-suporte/emitir-instalar-desbloquear/#instalacaodriverpc> para baixar o instalador do driver gerenciador do certificado digital do TRE-RN de acordo com a versão do seu sistema operacional Windows.



3. Clique em Instalação de drivers no computador:

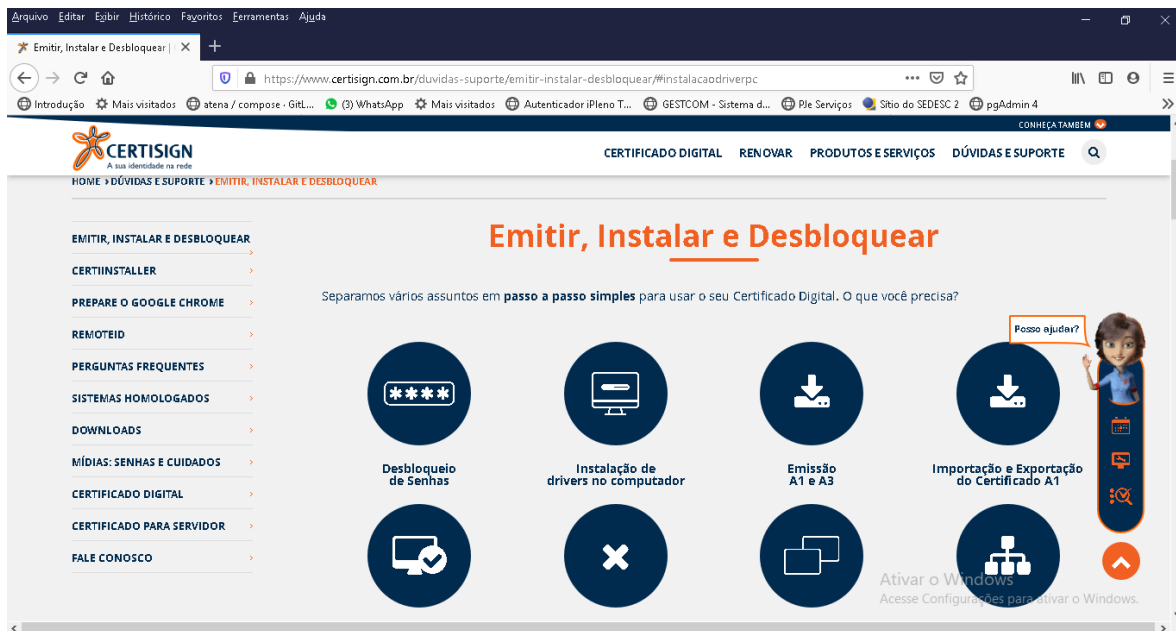

4. Escolha as seguintes opções em Instalação de drivers no computador:

- . Windows
- . Safesign





5. Em Etapa 1 escolha;
Gerenciador Safesign

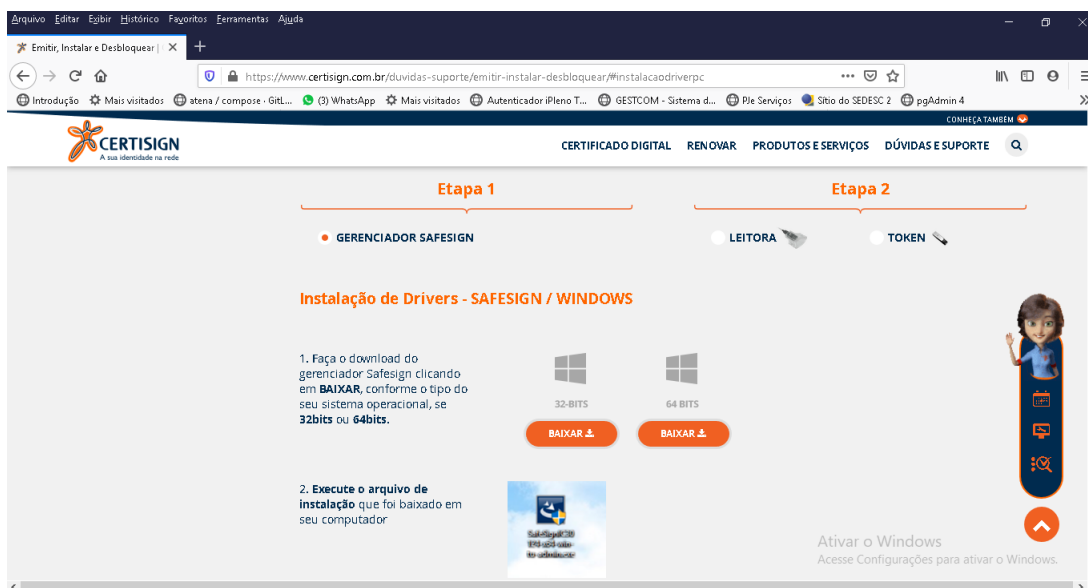

6. Baixe o instalador de acordo com a configuração do seu computador (32 ou 64 bits).

7. Execute o instalador:

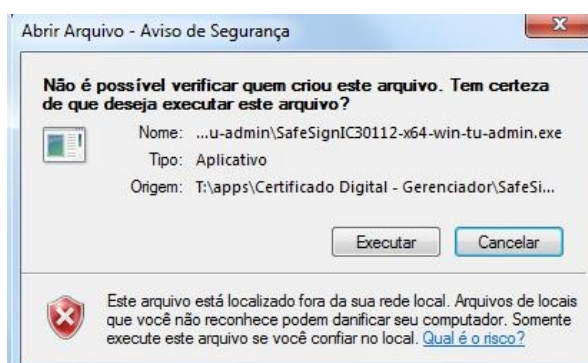

8. Selecione o idioma e clique no botão 'OK':

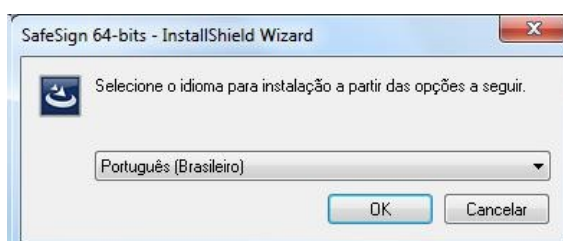



9. Clique em 'Avançar':

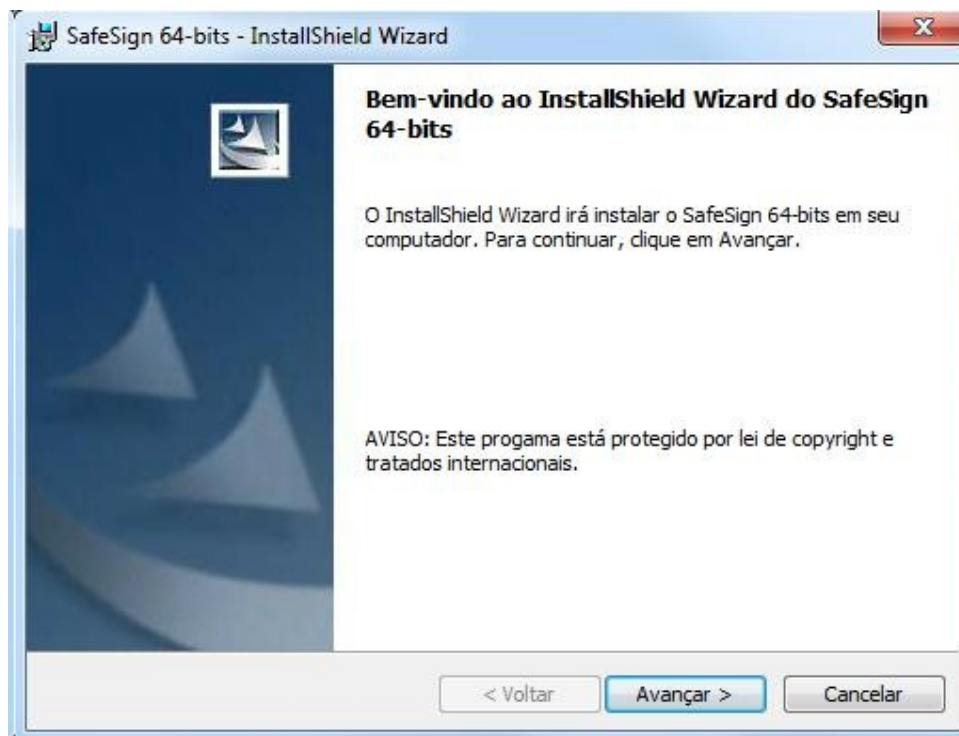

10. Selecione 'Aceito os termos do contrato de licença' e clique em 'Avançar':

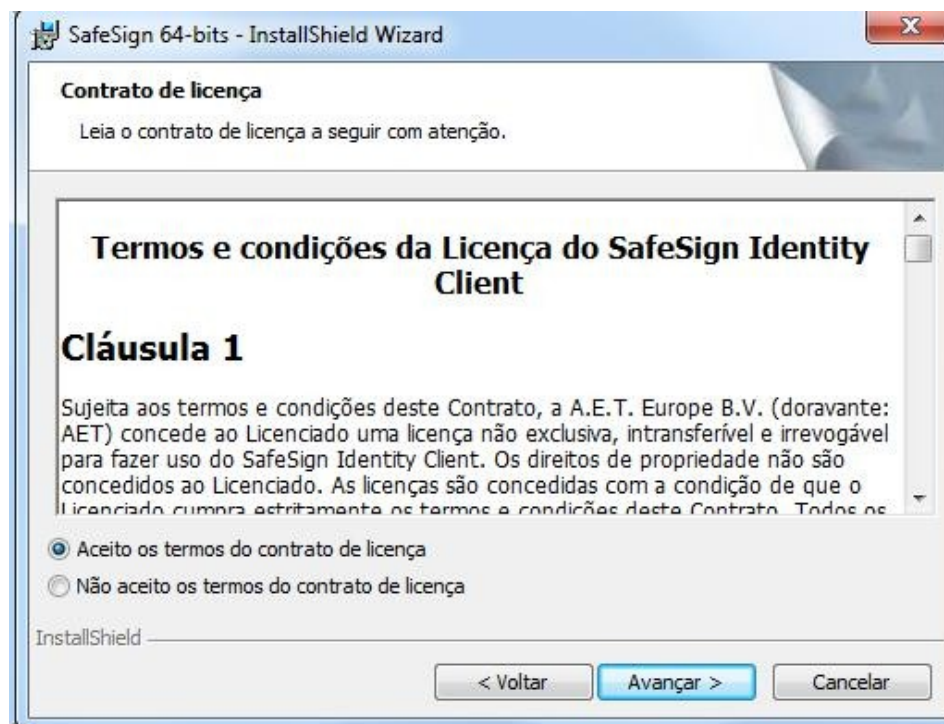



11. Clique em 'Avançar':

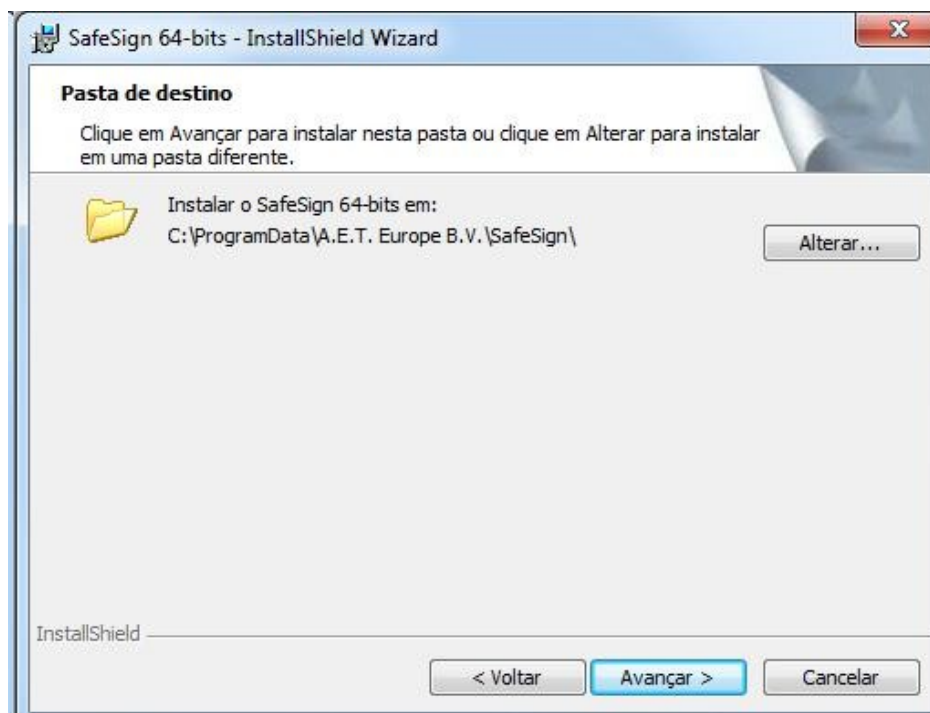

12. Clique em 'Avançar':

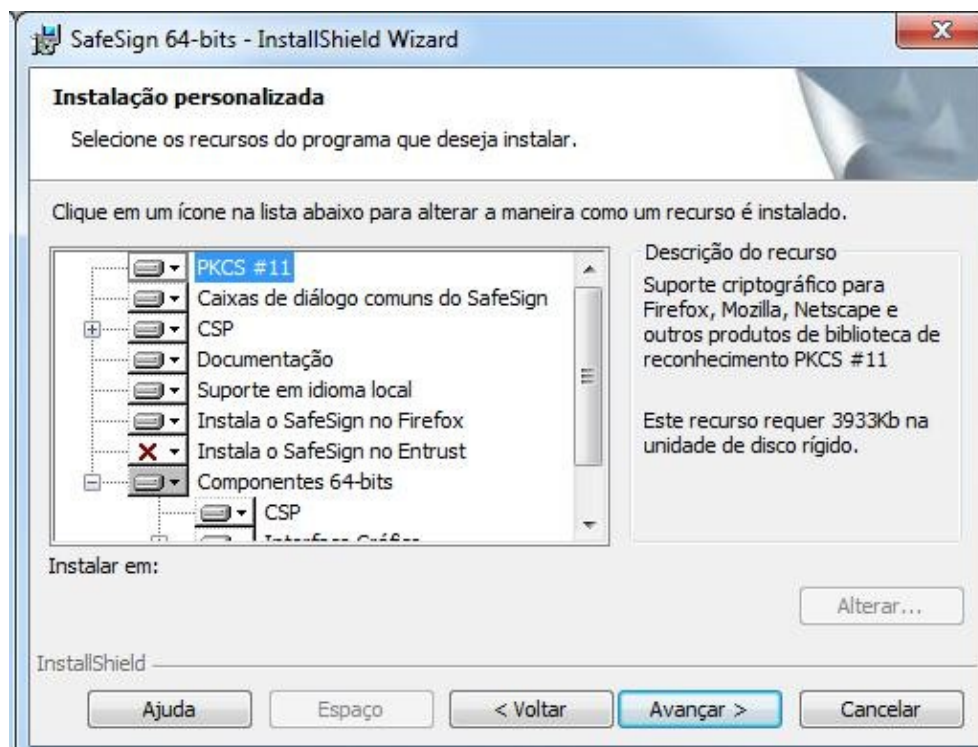



13. Clique em 'Instalar':

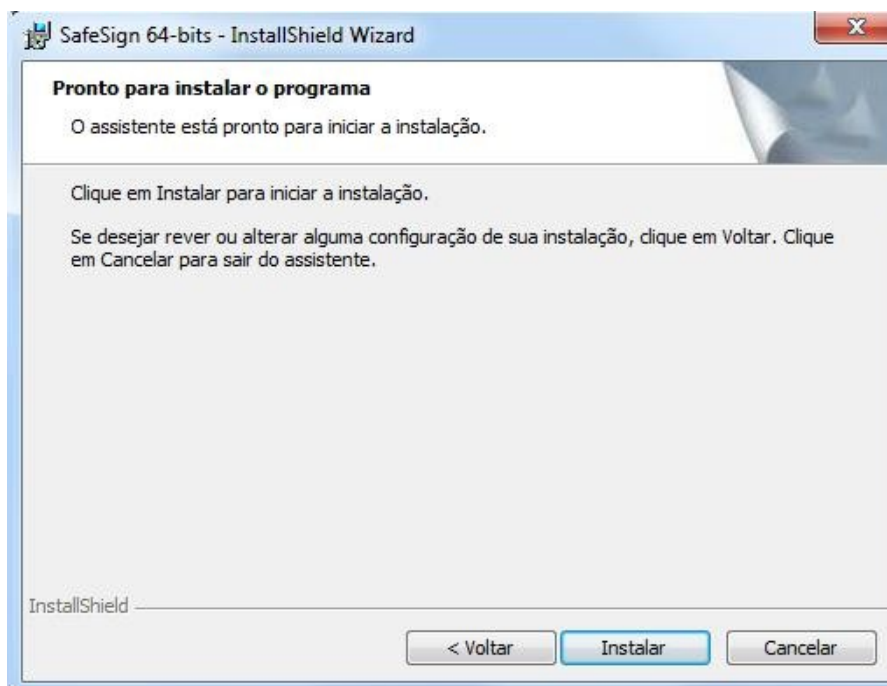

14. Durante o processo de instalação será iniciado o “Instalador Firefox”, o qual ficará ativo na barra de tarefas. Clique no instalador, conforme indicado abaixo:

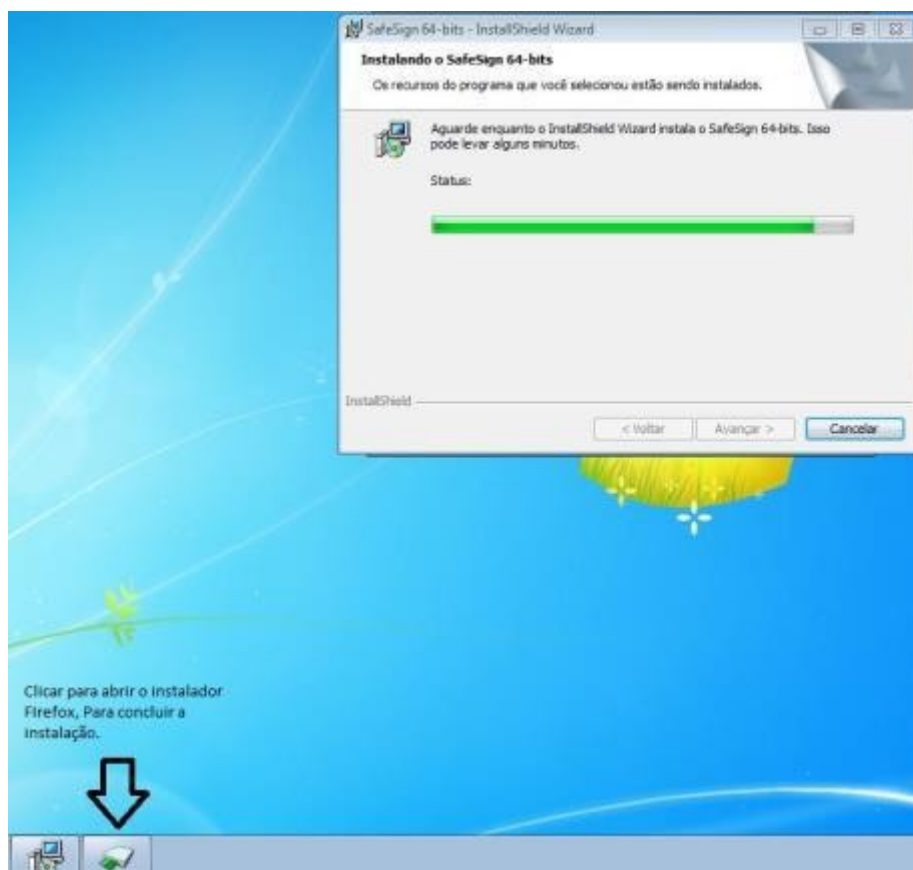



15. Já com o “Instalador FireFox” aberto, siga os passos abaixo:



16. Uma tela de sucesso será apresentada. Clique em OK para continuar.





17.Clique em 'Concluir' para completar a instalação:

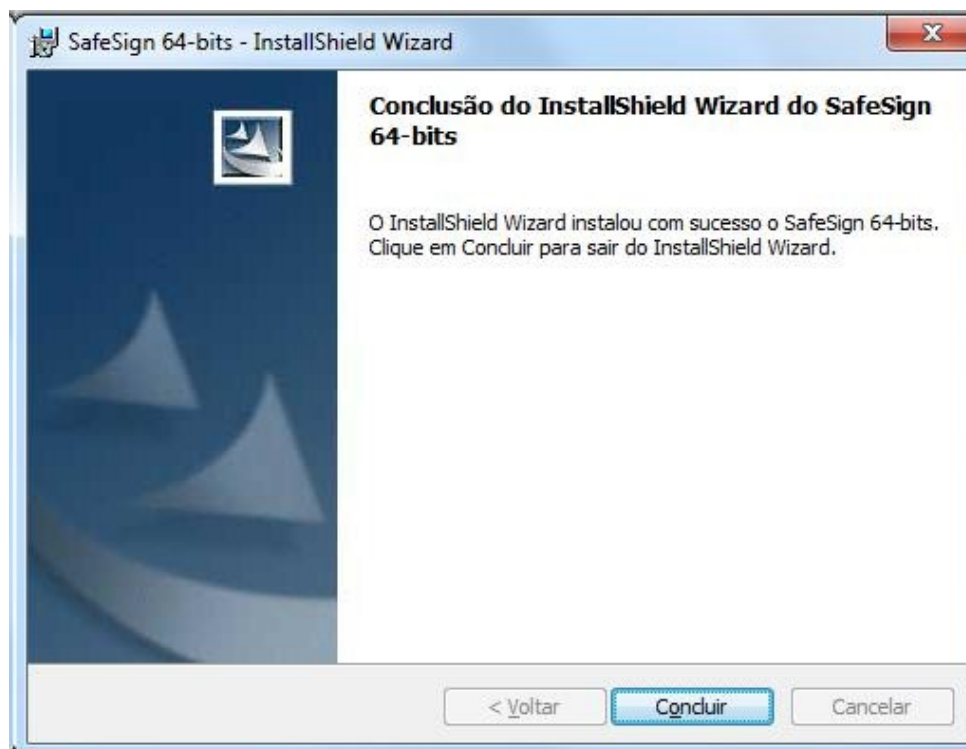



Passo a Passo - Acesso com Certificado Digital

1. Conecte sua identidade funcional digital (com a leitora de cartões) ou seu *token* ao computador.
2. Acesse a ferramenta “Administração de token” e verifique se o certificado digital foi reconhecido corretamente, conforme mostrado abaixo:

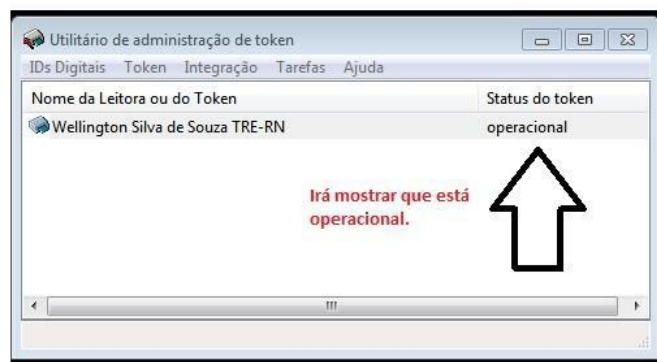

3. Acesse um dos sistemas disponibilizados na extranet , a partir do Mozilla Firefox, como por exemplo: <https://pae.tre-rn.jus.br>. Será solicitada a senha do certificado digital.





4. Informe o PIN (senha do certificado digital).

5. A tela de acesso ao sistema será apresentada:

