

# **FILIAÇÃO PARTIDÁRIA**

## **Legislação e Sistema FILIA**

**Justiça  
Eleitoral**

## ESCLARECIMENTOS PRELIMINARES

### ➤ Competência para Gestão do Sistema

- **TSE** - Presidência, com apoio da Secretaria Judiciária - SJ e da Secretaria de Tecnologia da Informação - STIC
- **TRE/RN** - Presidência, com o apoio da Secretaria Judiciária - SJ e da Seção de Jurisprudência, Legislação e Dados Partidários - SJDP

### ➤ Nome do Sistema

- Sistema de Filiação Partidária - **FILIA**

### ➤ Regulamentação

- Lei nº 9.096/95 e Resolução TSE n.º 23.596/2019

# SISTEMA DE FILIAÇÃO PARTIDÁRIA

## CRONOGRAMA DE IMPLEMENTAÇÃO

- **20/08/19** - Aprovação da Resolução pelo Plenário do TSE (Resolução TSE nº 23.596/2019, publicada em 28/08)
- **31/08/19 a 08/09/19** - Suspensão da utilização do FILIAWEB e migração dos dados entre sistemas
- **05/09/19** - Reunião com os representantes dos órgãos partidários nacionais (TSE)
- **09/09/19** - Oficialização do Sistema FILIA

## PRINCIPAIS PONTOS DA LEI Nº 9.096/95

- **Art. 16** - “Só pode filiar-se a partido o eleitor que estiver no pleno gozo de seus direitos políticos”
  - No momento do cadastro, o FILIA verificará se o eleitor possui título na situação regular
  - O Eleitor inelegível poderá filiar-se (Art. 1º da Resolução TSE n.º 23.596/2019)

## PRINCIPAIS PONTOS DA LEI Nº 9.096/95

- **Art. 19** - "Deferido internamente o pedido de filiação, o partido político, por seus órgãos de direção municipais, regionais ou nacional, deverá inserir os dados do filiado no sistema eletrônico da Justiça Eleitoral, que automaticamente enviará aos juízes eleitorais, para arquivamento, publicação e cumprimento dos prazos de filiação partidária para efeito de candidatura a cargos eletivos, a relação dos nomes de todos os seus filiados, da qual constará a data de filiação, o número dos títulos eleitorais e das seções em que estão inscritos." ([Redação dada pela Lei nº 13.877/2019](#))

## PRINCIPAIS PONTOS DA LEI Nº 9.096/95

- **Art. 19** - Filiação Automática. Sem prazo fixo para entrega das listas de filiados
- Fim das listas Ordinárias e especiais - **Alteração legislativa**
- **Portaria TSE n.º 686, de 09 de setembro de 2019** – “Regra de Transição”

## PRINCIPAIS PONTOS DA LEI Nº 9.096/95

- **Art. 19, § 1º** - "Nos casos de mudança de partido de filiado eleito, a Justiça Eleitoral deverá intimar pessoalmente a agremiação partidária e dar-lhe ciência da saída do seu filiado, a partir do que passarão a ser contados os prazos para ajuizamento das ações cabíveis." [\(Redação dada pela Lei nº 13.877/2019\)](#)

## PRINCIPAIS PONTOS DA LEI Nº 9.096/95

- **Art. 19, § 2º** - “Os prejudicados por desídia ou má-fé poderão requerer, diretamente à Justiça Eleitoral, a observância do que prescreve o *caput* deste artigo.”
- **Lista Especial** - Procedimento permanente, sem prazo, com requerimento do eleitor ao Juiz eleitoral da sua Zona.

## PRINCIPAIS PONTOS DA LEI Nº 9.096/95

- **Art. 21** - “Para desligar-se do partido, o filiado faz comunicação escrita ao órgão de direção municipal e ao Juiz Eleitoral da Zona em que for escrito.”
- **Filiação Partidária (FILIA) X Saída de Órgão Partidário** (Sistema de Gerenciamento de Informações Partidárias - SGIP)

## PRINCIPAIS PONTOS DA LEI Nº 9.096/95

- **ART. 21 , Parágrafo único** - “Havendo coexistência de filiações partidárias, **prevalecerá a mais recente**, devendo a Justiça Eleitoral determinar o cancelamento das demais.”
- **Processo de duplicidade de filiações partidárias e situações *sub judice*** (Portaria TSE nº. 686/2019) - competência da Zona Eleitoral - Regra de Transição

## PRINCIPAIS PONTOS DA RESOLUÇÃO TSE N.º 23.596/2019

### ➤ CONCEITOS

- **Relação Interna:** relação interna do partido, ainda não informada à Justiça Eleitoral
- **Relação Oficial:** relação fechada que será publicada pela Justiça Eleitoral e cujos dados servirão de base para o cumprimento das finalidades legais

## PRINCIPAIS PONTOS DA RESOLUÇÃO TSE N.º 23.596/2019

### ➤ CONCEITOS

- **Relação (Interna) Submetida:** relação interna liberada pelo partido para participação no próximo processamento *(alteração Legislativa - Regra de Transição)*
- **Relação (interna) Fechada:** situação da relação submetida após o encerramento do prazo legal para fornecimento dos dados à Justiça eleitoral *(alteração Legislativa - Regra de Transição)*

## PRINCIPAIS PONTOS DA RESOLUÇÃO TSE N.º 23.596/2019

### ➤ Dinâmica da Lista Ordinária (Portaria TSE nº. 686/2019):

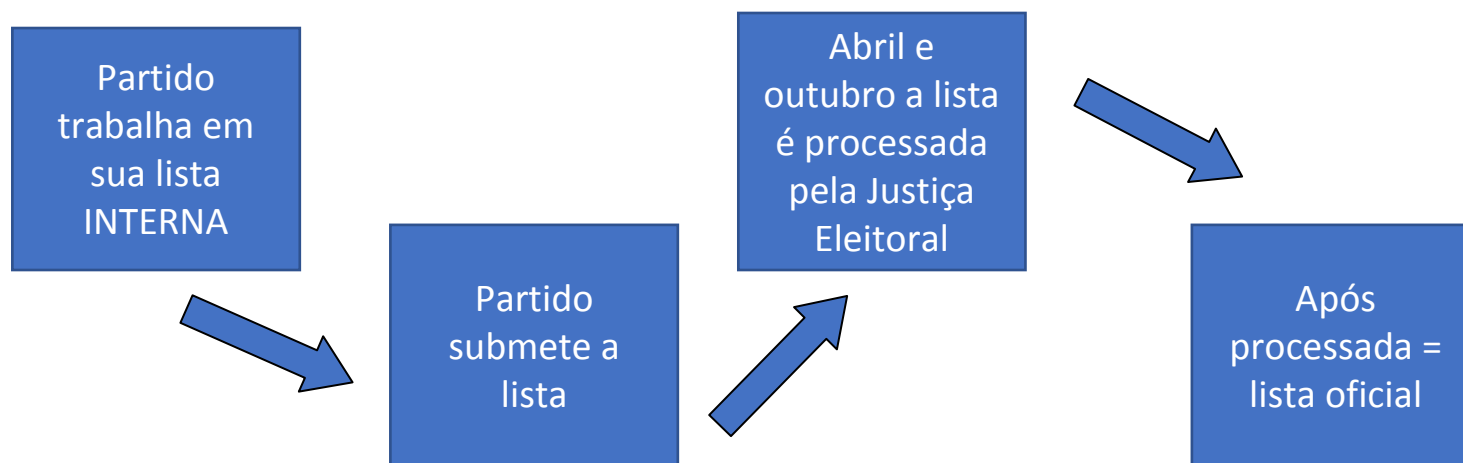

# SISTEMA DE FILIAÇÃO PARTIDÁRIA

## FILIA

MÓDULO  
INTERNO

ACESSO DA  
JUSTIÇA  
ELEITORAL

MÓDULO  
EXTERNO

ACESSO DOS  
PARTIDOS

CONSULTA  
PÚBLICA

ACESSO PÚBLICO

## PRINCIPAIS PONTOS DA RESOLUÇÃO TSE N.º 23.596/2019

### ➤ Espécie de Usuários (MÓDULO EXTERNO)

- Administrador Nacional
- Administrador Estadual
- Administrador Municipal
- Operador
- Consulta

## PRINCIPAIS PONTOS DA RESOLUÇÃO TSE N.º 23.596/2019

### ➤ TIPOS DE USUÁRIOS

- **Administrador:** pode cadastrar outros usuários, inserir e excluir filiações, submeter a lista de filiados e realizar consultas, respeitada a sua esfera de atuação
- **Operador:** pode inserir e excluir filiações, submeter a lista de filiados e realizar consultas, respeitada a sua esfera de atuação
- **Consulta:** só pode realizar consultas, respeitada a sua esfera de atuação

## PRINCIPAIS PONTOS DA RESOLUÇÃO TSE N.º 23.596/2019

### ➤ CADASTRAMENTO DE USUÁRIOS

- **Requisito para ser administrador:** é necessário ser Presidente, Vice-Presidente ou Delegado de Partido Político
- **Requisito para usuário operador ou consulta:** basta possuir um título eleitoral válido

## PRINCIPAIS PONTOS DA RESOLUÇÃO TSE N.º 23.596/2019

### ➤ CADASTRAMENTO DE USUÁRIOS

- **Administrador Nacional:** o Presidente é cadastrado pelo TSE e os demais são cadastrados pelo Presidente
  - **Administradores Estaduais:** São cadastrados por um dos administradores nacionais
  - **Administradores Municipais:** São cadastrados por um dos administradores do respectivo Estado ou pelo Administrador Nacional
- **Obs.:** Após cadastrado o primeiro administrador nacional, estadual ou municipal, este poderá cadastrar outros administradores, desde que respeitada a abrangência e que esteja anotado como Presidente, Vice ou Delegado no SGIP3

## REGRAS - USUÁRIO MÓDULO EXTERNO

- O **Administrador Nacional**, que foi cadastrado no **Módulo Interno – Ambiente TSE (ODIN)**, será o responsável pelos seguintes cadastros:

# SISTEMA DE FILIAÇÃO PARTIDÁRIA

## REGRAS - USUÁRIO MÓDULO EXTERNO

- O **Administrador Estadual**, que foi cadastrado pelo administrador nacional ou por outro estadual, será o responsável pelos seguintes cadastros:

# SISTEMA DE FILIAÇÃO PARTIDÁRIA

## REGRAS - USUÁRIO MÓDULO EXTERNO

- O **Administrador Municipal**, que foi cadastrado pelo administrador nacional, estadual ou por outro municipal, será o responsável pelos seguintes cadastros:

# SISTEMA DE FILIAÇÃO PARTIDÁRIA

## REGRAS - USUÁRIO MÓDULO EXTERNO

- O **Administrador Zonal**, que foi cadastrado pelo administrador nacional, estadual ou por outro zonal, será o responsável pelos seguintes cadastros

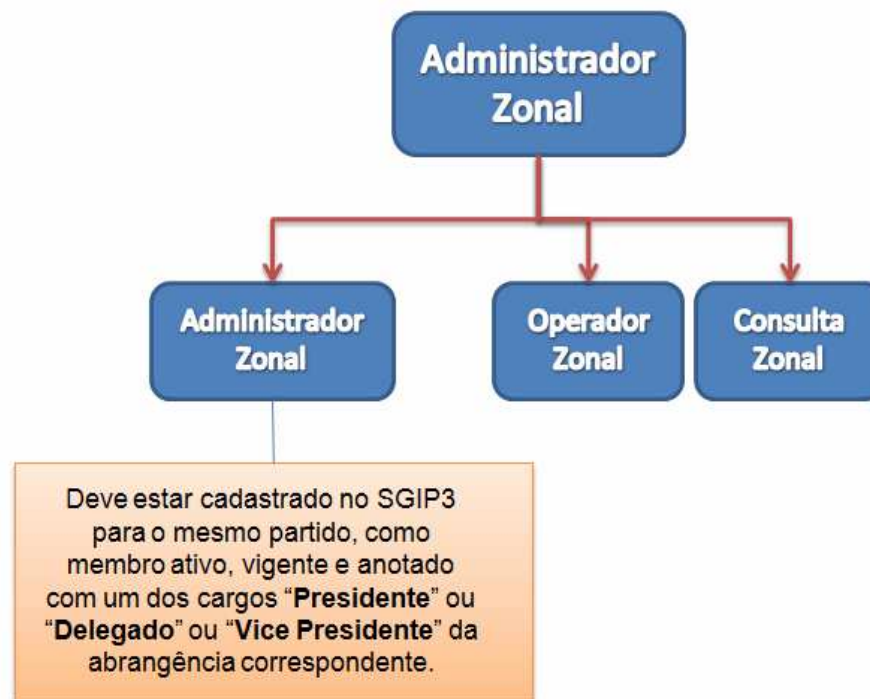

## PRINCIPAIS PONTOS DA RESOLUÇÃO TSE N.º 23.596/2019

### ➤ CADASTRAMENTO DE USUÁRIOS

- **Operador:** o usuário operador só poderá ser cadastrado pelos administradores de sua abrangência ou da abrangência superior
- **Consulta:** o usuário consulta só poderá ser cadastrado pelos administradores de sua abrangência ou abrangência superior

## PRINCIPAIS PONTOS DA RESOLUÇÃO TSE N.º 23.596/2019

### ➤ ERRO NOS DADOS CADASTRAIS

- Filiado não constará sequer da lista interna enquanto não forem informados os dados corretos

## PRINCIPAIS PONTOS DA RESOLUÇÃO TSE N.º 23.596/2019

- **Horário Limite para submissão de listas (Regra de Transição)**
  - **Até às 23h59min do último dia**, observado o horário de Brasília - **14/10/2019** (Portaria TSE n.º 686/2019)
- **Obs.:** Ultrapassado o prazo, nova submissão somente será possível após o processamento

## PRINCIPAIS PONTOS DA RESOLUÇÃO TSE N.º 23.596/2019

### ➤ MIGRAÇÃO DE DADOS

- Ocorrerá em:
  1. Interna com interna
  2. Oficial com oficial
- Será mantido o *status* dos dados constantes no sistema FiliaWEB, que não existe mais!

## PRINCIPAIS PONTOS DA RESOLUÇÃO TSE N.º 23.596/2019

### ➤ TRANSFERÊNCIA DE DOMICÍLIO DO ELEITOR

- Será informada aos administradores estaduais e municipais de origem e de destino a realização da transferência **automática** pelo sistema, no prazo de 24 horas

➤ **Obs.:** No **FILIAWEB** exigia-se anuência do diretório de destino

## UTILIZAÇÃO DO SISTEMA - PRINCIPAIS PONTOS

- **Log do Sistema** - Apenas para usuários internos (servidores da Justiça Eleitoral)
- Possibilita que os usuários internos realizem consulta ao **log do sistema** em cada registro de filiação partidária (Requerimento à Justiça Eleitoral)

# SISTEMA DE FILIAÇÃO PARTIDÁRIA

## UTILIZAÇÃO DO SISTEMA - PRINCIPAIS PONTOS

### ➤ AUTONOMIA PARTIDÁRIA

- Preenchimento concomitante das listas internas pelas várias instâncias
- Caso o partido entenda por trabalhar de forma descentralizada, será possível que os órgãos nacional, estadual e municipal trabalhem de forma concomitante na mesma lista de filiação, obedecida a abrangência

# SISTEMA DE FILIAÇÃO PARTIDÁRIA

## UTILIZAÇÃO DO SISTEMA - PRINCIPAIS PONTOS

- Possibilidade de submissão das listas antes do final do prazo, sem prejuízo de novas alterações
- O sistema possibilita que o partido clique no botão “submeter” em qualquer momento do prazo (ex.: em agosto), com a faculdade de continuar atualizando a lista sem necessidade de nova submissão. No último dia do prazo, o sistema captura a lista submetida e realiza o processamento
- **ATENÇÃO! As regras serão de transição até a atualização do FILIA por força da alteração legislativa para filiação automática!**

# SISTEMA DE FILIAÇÃO PARTIDÁRIA

## UTILIZAÇÃO DO SISTEMA - PRINCIPAIS PONTOS

### ➤ COMUNICAÇÃO COM O SGIP

- Concessão de senha aos presidentes nacionais, no momento de oficialização do sistema
- Verificar prazo de vigência dos órgãos de direção
- Verificar eventual suspensão do órgão no SGIP

# SISTEMA DE FILIAÇÃO PARTIDÁRIA

## UTILIZAÇÃO DO SISTEMA - PRINCIPAIS PONTOS

### ➤ **COMUNICAÇÃO COM O CADASTRO ELEITORAL**

- Prazo de 24 horas
- Falecimento de Eleitor
- Suspensão ou perda dos direitos políticos
- Transferência Eleitoral com comunicação ao partido

# Acesso ao FILIA

## FILIA

MÓDULO  
INTERNO

ACESSO DA  
JUSTIÇA  
ELEITORAL

MÓDULO  
EXTERNO

ACESSO DOS  
PARTIDOS

CONSULTA  
PÚBLICA

ACESSO PÚBLICO

## FORMAS DE ACESSO AO SISTEMA FILIA

- Pelo *site* do TSE - [www.tse.jus.br](http://www.tse.jus.br)
- Pelo *site* do TRE-RN - [www.tre-rn.jus.br](http://www.tre-rn.jus.br)
- Clique na “aba” **Partidos** e em seguida clique no “menu”  
**Filiação Partidária**
- **Site próprio** - [filia-externo.tse.jus.br](http://filia-externo.tse.jus.br) ou  
[filia-consulta.tse.jus.br](http://filia-consulta.tse.jus.br)

# Acesso ao FILIA

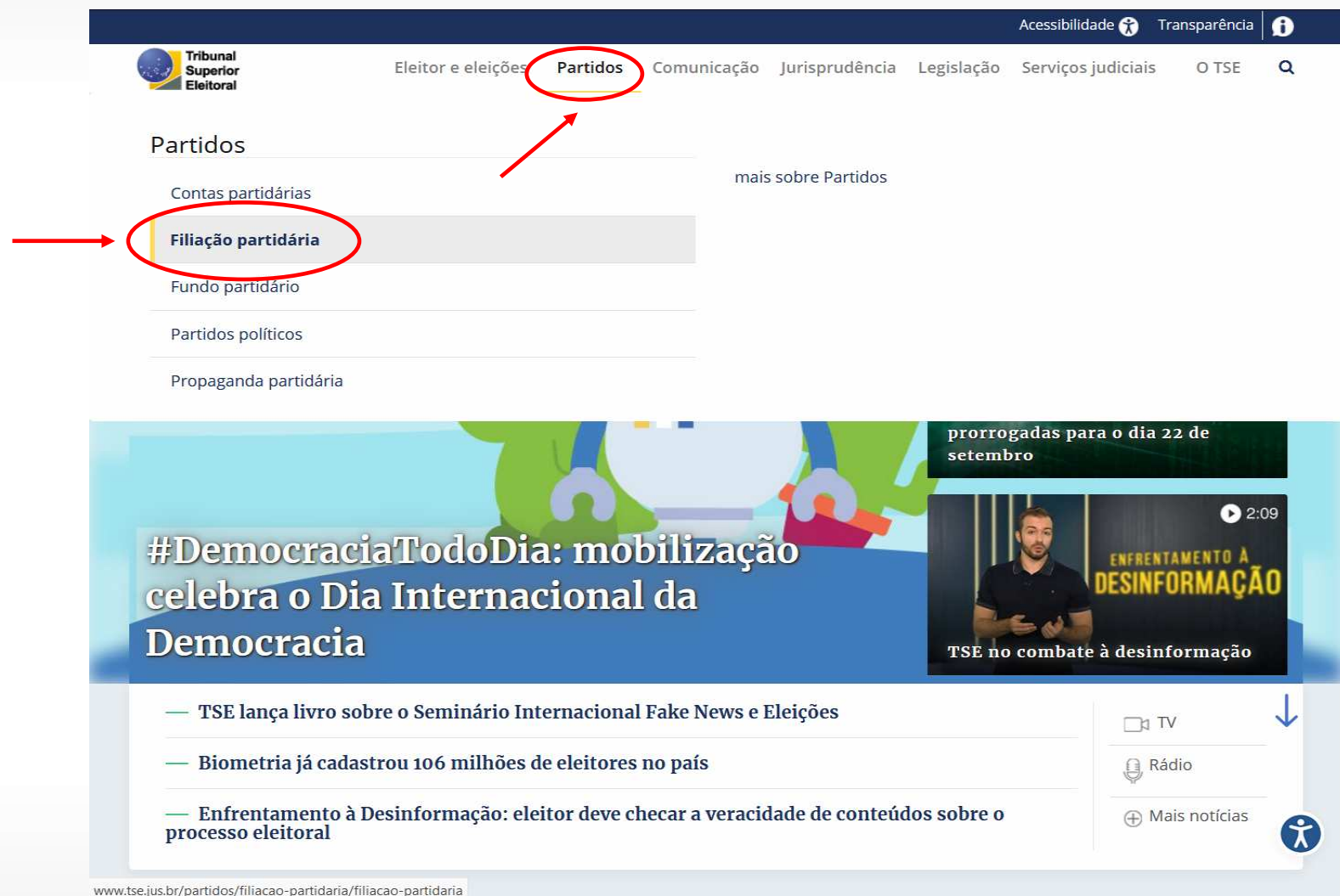

Partidos

Contas partidárias

**Filiação partidária**

Fundo partidário

Partidos políticos

Propaganda partidária

#DemocraciaTodoDia: mobilização celebra o Dia Internacional da Democracia

prorrogadas para o dia 22 de setembro

ENFRENTAMENTO A DESINFORMAÇÃO

TSE no combate à desinformação

TSE lança livro sobre o Seminário Internacional Fake News e Eleições

Biometria já cadastrou 106 milhões de eleitores no país

Enfrentamento à Desinformação: eleitor deve checar a veracidade de conteúdos sobre o processo eleitoral

TV

Rádio

Mais notícias

www.tse.jus.br/partidos/filiacao-partidaria/filiacao-partidaria

# Acesso ao FILIA

**Partidos**

- Contas partidárias
- Filiação partidária**
- Normas
- Perguntas frequentes
- Relação de filiados
- Sistema de filiação partidária
- Fundo partidário
- Partidos políticos
- Propaganda partidária

**Tags**

- #Filiação partidária

**Gestor responsável**

Seção de Gerenciamento de Dados Partidários +

## Filiação partidária

O acesso o novo Sistema de Filiação Partidária (FILIA) foi concedido ao presidente nacional de cada partido político com registro de estatuto no TSE, como administrador nacional do sistema.

Os demais administradores nacionais, que serão cadastrados pelos respectivos presidentes nacionais, devem estar anotados no SGIP3, como membros ativos, "vice-presidente" ou "delegado".

Os administradores nacionais poderão cadastrar os administradores de abrangência inferior.

**Acesse o Sistema de Filiação Partidária (FILIA).**

**Acesse a Consulta Pública do FILIA.**

Por meio desse aplicativo é possível:

- gerenciar usuários de partidos políticos;
- gerenciar o cadastro de filiados;
- gerenciar relações internas de filiados;
- emitir a certidão de filiação partidária;
- consultar relações oficiais e internas de filiados;

# SISTEMA DE FILIAÇÃO PARTIDÁRIA

Sistema de Filiação Partidária - Consulta

## Serviços Disponíveis

- ☒ Certidão de Filiação Partidária
- ☒ Download dos arquivos de Relação de Filiados
- ☒ Relação de Filiados

Para outros serviços, acesse o sistema.

Versão:

# Acesso ao Módulo Externo - FILIA

Tribunal Superior Eleitoral [www.jstceleitoral.jus.br](http://www.jstceleitoral.jus.br) ACESSIBILIDADE

Tribunal  
Superior  
Eleitoral

Filia - Sistema de Filiação Partidária

Título Eleitor \*

Senha \*

LOGIN

[Esqueceu sua senha?](#)

# Acesso ao Módulo Externo - FILIA

Tribunal Superior Eleitoral

www.justicaeleitoral.jus.br

ACESSIBILIDADE

Sistema de Filiação Partidária - Externo

Sair

## Perfil de Acesso

Nome:  Título Eleitor:

Consulte o perfil desejado

Partido \*

Perfil 

Abrangência

Consultar

Limpar

Selecione o perfil desejado

	Sigla	Partido	Perfil ↓	Situação	Abrangência	UF	Município/Zona
<input type="checkbox"/>	REDE	REDE SUSTENTABILIDADE	Administrador		Nacional	BR	BRASIL
<input type="checkbox"/>	DEM	DEMOCRATAS	Administrador		Nacional	BR	BRASIL

Linhas por página: 1-2 de 2

Acessar

# Acesso ao Módulo Externo - FILIA

The main content area features a teal header with the title 'Sistema de Filiação Partidária - Externo' and user controls. Below the header, a section titled 'Informativos' contains a box with the text 'Ano Novo' and a subtitle 'Informativo com a data 02/01/2019 até 31/01/2019'.

# Acesso ao Módulo Externo - FILIA

← TSE

≡ Sistema de Filiação Partidária - Externo

Filiação  
Usuário  
Relatórios

## Informativos

Informativos
<b>Ano Novo</b> informativos com a data 02/01/2019 até 31/01/2019

Partido  
P

Nome  
MARCUS ANTONIO

Título Eleitoral  
304088

Abreviação  
Nacional

Perfil  
Presidente

Unidade Eleitoral  
BRASIL

Alterar Dados Alterar Senha

# Cadastrar Usuário – Módulo Externo

≡ Sistema de Filiação Partidária - Externo

## Consultar Usuário

Partido

25 - DEM - DEMOCRATAS

Nome

Título Eleitor

0180

CPF

Perfil

Abrangência

Consultar

Limpar

Cadastrar Usuário

Nome ↑

Título Eleitor

CPF

Abrangência

Perfil

Sigla

Município/Zona

Situação

Ações

RAPH

0180

004

Nacional

Administrador BR

BRASIL

Ativo

Linhas por página: 1-1 de 1

# Cadastrar Usuário – Módulo Externo

## Cadastrar Usuário

Partido

11 - PP - PROGRESSISTAS

Título de Eleitor \*

024

CPF \*

Nome Civil

MOZAIR JOSÉ DE LIMA JÚNIOR

Situação

Ativo

Email \*

Confirmação de Email \*

Perfil de Acesso \*

Abrangência \*

Confirmar

Voltar

# Cadastrar Usuário – Módulo Externo

Sistema de Filiação Partidária - Externo

## Cadastrar Usuário

Partido

25 - DEM - DEMOCRATAS

Título de Eleitor \*

CPF \*

Nome Civil

Situacao

Ativo

Perfil de Acesso \*

ADMINISTRADOR

Abrangência \*

Estadual

UF

Buscar por UF

ACRE

ALAGOAS

AMAZONAS

AMAPÁ

BAHIA

UF(s) Selecionado(s)

Buscar por UF

Confirmar

Voltar

# Usuário – Módulo Externo

≡ Sistema de Filiação Partidária - Externo

## Cadastrar Usuário

Partido

25 - DEM - DEMOCRATAS

Título de Eleitor \*

CPF \*

Nome Civil

Situacao

Ativo

Perfil de Acesso \*

ADMINISTRADOR

Abrangência \*

Municipal

UF

AC

Município/Zona

Buscar por Município

ACRELÂNDIA

ASSIS BRASIL

BRASILÉIA

BUJARI

CAPIXABA

Município/Zona Selecionado(s)

Buscar por Município

Confirmar

Voltar

# Registro de Filiação – Módulo Externo

← TSE

≡ Sistema de Filiação Partidária - Externo

**Filiação**

- > Autorização de Process...
- > Registro
- > Histórico
- > Relação
- 📄 Certidão
- 👤 Usuário
- 📊 Relatórios

**Informativos**

Informativos

**Ambos- 21012019 - 4**  
hoje a 31/01/2019

Partido:

Usuário: MARCUS  
Título Eleitoral: 004  
Abrangência: Nacional  
Perfil: Presidente  
Unidade Eleitoral: BRASIL  
Versão: 1.0.4.1

## Principais Regras

- Não será permitido o cadastro de filiado quando houver alguma inconsistência entre os dados informados no sistema e os dados cadastrados no Cadastro Nacional de Eleitores (nome, seção, inscrição e zona)
- O nome do filiado deverá estar igual ao que consta no Cadastro Nacional de Eleitores, desconsiderando acentos
- Não será possível cadastrar um registro de filiação cuja inscrição não esteja regular no Cadastro Nacional de Eleitores

# Registro de Filiação – Módulo Externo

Sistema de Filiação Partidária - Externo

## Consultar Registro de Filiação

Partido

25 - DEM - DEMOCRATAS

Título de Eleitor \*

Tipo Registro

Registros Internos

Consultar

Limpar

Cadastrar Registro

Nome Eleitor ↑

Data de FiliaçãoData de CancelamentoUF

Zona

Situação

Tipo

Ações

MARIA L  
018141671

0

29/09/1999

-

SP

35

Regular

Interno

MARIA L  
018141671

19/06/2001

-

TO

29

Erro

Interno

Linhas por página: 1-2 of 2

Excluído

# Registro de Filiação – Módulo Externo

Sistema de Filiação Partidária - Externo

## Consultar Registro de Filiação

Partido

25 - DEM - DEMOCRATAS

Título de Eleitor \*

018141670167

Tipo Registro

Registros Oficiais

Consultar

Limpar

Cadastrar Registro

Nome Eleitor ↑

Data de FiliaçãoData de CancelamentouF Zona Situação Tipo Ações

MARIA  
018141670167

29/09/1999

-

SP

35

Regular

Oficial

MARIA DOS REMEDIOS DE SOUSA MONTEIRO  
018141

19/06/2001

-

TO

29

Excluído

Oficial

Linhas por página: 1-2 of 2

# Registro de Filiação – Módulo Externo

≡ Sistema de Filiação Partidária - Externo

## Cadastrar Registro de Filiação

Partido

25 - DEM - DEMOCRATAS

Endereço

Título de Eleitor \*

Complemento

Nome Civil \*

Número

Cep

UF \*

▼ Município \*

▼ Email

Zona \*

▼ Seção \*

Telefone

Celular

Comercial

Data Filiação \*

Voltar

Salvar

# Relação de Filiados – Módulo Externo

# Relação de Filiados – Módulo Externo

Sistema de Filiação Partidária - Externo

## Consultar Relação de Filiados

Partido

25 - DEM - DEMOCRATAS

Tipo de Relação \*

Interna

UF \*

TO

Município \*

PALMAS

Zona

### Situação da Relação

☐ Não submetida ☐ Submetida ☐ Fechada

Consultar

Limpar

### Relação de Filiados

UF	Município	Zona	Partido	Tipo de Relação ↓	Situação da Relação	Data do Processamento	Ações
TO	PALMAS	29	DEM	Interna	Fechada		
TO	PALMAS	29	DEM	Interna	Não Submetida		

Linha Por Página: 1-2 de 2 |< < > >|

### TIPOS DE RELAÇÃO

- Interna
- Oficial

### Situação da Relação Interna (*Regra de Transição*)

- **Não Submetida** - não liberada para processamento
- **Submetida** - liberada para processamento, antes do prazo legal
- **Fechada** - submetida após o prazo legal

# Relação de Filiados – Módulo Externo

Sistema de Filiação Partidária - Externo

## Consultar Relação de Filiados

Partido  
25 - DEM - DEMOCRATAS

Tipo de Relação \*  
Interna

UF \*  
TO

Município \*  
PALMAS

Zona

### Situação da Relação

☐ Não submetida ☐ Submetida ☐ Fechada

Consultar

Limpar

### Relação de Filiados

UF	Município	Zona	Partido	Tipo de Relação ↓	Situação da Relação	Data do Processamento	Ações
TO	PALMAS	29	DEM	Interna	Fechada		
TO	PALMAS	29	DEM	Interna	Não Submetida		

Linha Por Página: 1-2 de 2

# Relação de Filiados – Módulo Externo

Sistema de Filiação Partidária - Externo

## Detalhar Relação de Filiados

UF

TO

Município

PALMAS

Zona

29

Partido

DEM - DEMOCRATAS

Tipo de Relação

Interna

Situação da Relação

Não Submetida

Data do Processamento

Relação ainda não processada

Quantitativos

Regular Com Erro Excluído Desfiliado

### Relação de Filiados

Nome Eleitor ↓	Título Eleitor	Data de Filiação	Situação	Ações
—	0181	19/06/2001	Com Erro	
—	1422	31/03/1999	Com Erro	
—	048	02/10/2007	Com Erro	

# SISTEMA DE FILIAÇÃO PARTIDÁRIA

## SUPORTE AO SISTEMA FILIA - TRE/RN

### ➤ Seção de Jurisprudência, Legislação e Dados Partidários - SJDP

- Telefone: (84) 3654-5420/25
- E-mail: [sjdp@tre-rn.jus.br](mailto:sjdp@tre-rn.jus.br)

# SISTEMA DE FILIAÇÃO PARTIDÁRIA

**Agradecemos a participação de todos!**

**\* Apresentação disponível no site do TRE/RN, na área “Partidos Políticos/Filiação Partidária”**