

QUADRO DE ÁREAS POR SETOR (COMPARTIMENTAÇÃO DO GALPÃO)		
SETOR INFORMÁTICA (URNAS ELETRÔNICAS)	2.976,25 m²	
SETOR ALMOXARIFADO/PATRIMÔNIO	1.260,74 m²	
HALL/ACESSO (ESCALA E RAMPA)	193,84 m²	
TOTAL	4.430,83 m²	

QUADRO DE ESQUADRIAS						
PORTAS						
NOME	LARGURA	ALTURA	MATERIAL	TIPO	QUANT.	
P1	0,90	2,10	MADEIRA	DE GIRO	08	
P2	0,90	2,10	CORTA-FOCO	DE GIRO	02	
P3	1,60	2,10		DE GIRO / 2 FLS	01	
P4	2,00	2,10	AÇO GALVANIZADO	DE GIRO / 2 FLS	01	
P5	0,90	2,10	ALUMINIO/VIDRO	DE GIRO	02	
P6	2,00	2,10	MADEIRA C/ VISOR	VAI-E-VEM	03	
P7	1,60	2,10	MADEIRA C/ VISOR	VAI-E-VEM	02	
P8	5,00	2,65	AÇO GALVANIZADO	DE GIRO / 2 FLS	01	
TOTAL					20	
JANELAS						
NOME	LARGURA	ALTURA	PEITORIL	MATERIAL	TIPO	QUANT.
JA1	5,00	1,88	3,27	ALUMINIO PRETO C/ VIDRO INCOLOR	BASCULANTE	17
JA2	2,00	1,20	0,90		DE CORRER	16
JA3	3,00	1,20	0,90		DE CORRER	17
JA4	2,00	0,97	1,13		DE CORRER	04
Obs.: ABERTURA DA JA1 ATRAVÉS DE ALAVANCA E HASTE ATÉ 1,40m DO PISO						
COBOÇOS						
NOME	LARGURA	ALTURA	PEITORIL	MATERIAL	TIPO	QUANT.
C1	1,00	0,50	1,60	CIMENTO	VENEZIANO	02
TOTAL					05	

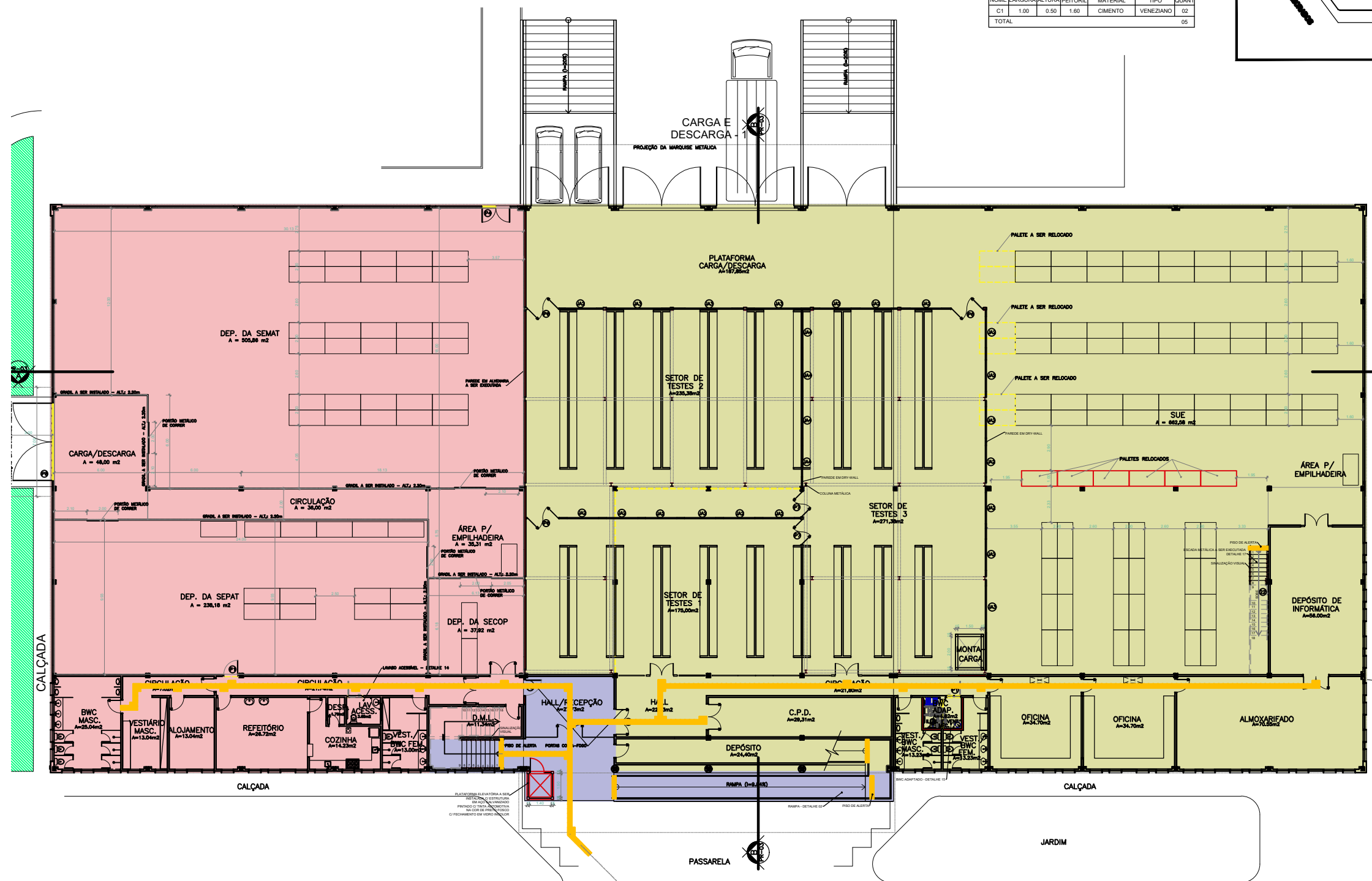
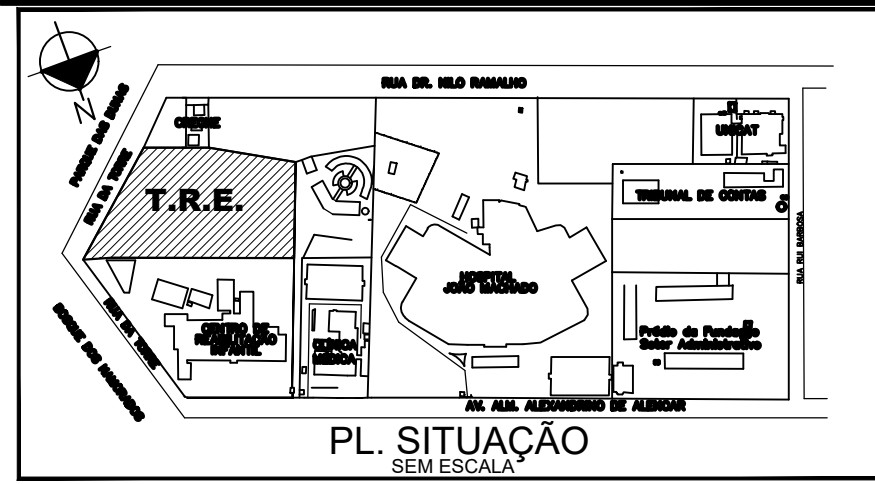

QUADRO DE ÁREAS	
1.0 - ÁREAS PROJETO ORIGINAL	
1.1 - CONST. PAVTO. TÉRREO DO GALPÃO	3.106,37 m²
1.2 - CONST. MEZANINO DO GALPÃO	769,59 m²
CONSTRUIDA TOTAL DO GALPÃO	3.876,96 m²
1.3 - CONST. DO CENTRO DE TREINAMENTO	541,46 m²
1.4 - CONST. DO AUDITÓRIO (TÉRREO)	607,80 m²
1.5 - CONST. ÁREA TÉCNICA DO AUDITÓRIO	83,90 m²
CONSTRUIDA TOTAL DO AUDITÓRIO	691,70 m²
1.6 - CONST. DO BLOCO DE APOIO	230,35 m²
1.7 - CONST. DO DEPÓSITO	294,15 m²
1.8 - CONST. DA PORTARIA	12,21 m²
1.9 - CONST. DO CASTELO D'ÁGUA	8,55 m²
1.10 - CONST. DA CENTRAL DE GÁS	9,37 m²
1.11 - CONST. DA CENTRAL DE LIXO	12,85 m²
CONSTRUIDA ORIGINAL TOTAL DO COJE	5.679,70 m²
2. ÁREAS PROJETO REFORMA / AMPLIAÇÃO COJE 2021	
2.1 - CONST. MEZANINO GALPÃO (AMPLIAÇÃO)	554,87 m²
2.2 - CONST. PLATAF. ELEVATÓRIA (AMPLIAÇÃO)	3,06 m²
2.3 - CONST. ESCADA METÁLICA (AMPLIAÇÃO)	9,87 m²
2.4 - CONSTR. CARGA/DESCARGA (EXTERNA)	21,00 m²
2.5 - CONSTR. HALL CARGA/DESCARGA (REFORMA)	48,00 m²
2.6 - CONSTR. DEPÓSITO MAT. LIMPEZA/JARDIM (AMPLIAÇÃO)	13,74 m²
2.7 - INTERVENÇÃO RELOCAÇÃO ESTANTES (PORTA-PALETES)	(*) 58,00 m²
2.8 - INTERVENÇÃO ADEQUAÇÃO SETORES DE TESTE	(**) 377,00 m²
ÁREA TOTAL PROJ. REFORMA/AMPLIAÇÃO COJE 2021	1.085,54 m²
3. ÁREA PROJETO READEQUAÇÃO DE ACESSIBILIDADE	
3.1 - ÁREA EXTERNA (calçadas, rampas, escadas, estacionamento)	2.199,03 m²
3.2 - ÁREA DO AUDITÓRIO	566,54 m²
3.3 - ÁREA DO CENTRO DE TREINAMENTO	171,58 m²
3.4 - ÁREA DO GALPÃO DAS URNAS (térreo e mezanino)	413,66 m²
ÁREA TOTAL READEQUAÇÃO DE ACESSIBILIDADE	3.350,81 m²
OBSERVAÇÕES:	
(*) 58,00 m² representa a área de intervenção no SUE	
(**) 377,00 m² representa 55% da área total dos setores 1, 2 e 3 (681,76 m²)	

QUADRO DE ÁREAS POR SETOR (COMPARTIMENTAÇÃO - TÉRREO)	
SETOR INFORMÁTICA (URNAS ELETRÔNICAS)	1.933,11 m²
SETOR MATERIAIS/PATRIMÔNIO	1.095,53 m²
HALL/ACESSO (ESCALA E RAMPA)	96,37 m²
TOTAL	3.125,01 m²

LEGENDA REFORMA (ALVENARIAS)	
À CONSTRUIR	
À DEMOLIR	
À PERMANECER	

## PAVIMENTO TÉRREO

ESC. 1/100

## CENTRO DE OPERAÇÕES DA JUSTIÇA ELEITORAL

NATAL/RN

PROJETO: READEQUAÇÃO - CONSULTORIA  
Av. Brasil, 550 - Rio de Janeiro, RJ - CEP: 20090-000  
Tel: (21) 2500-1100 - Fax: (21) 2500-1101  
E-mail: terra@terraarquitetura.com.br

**T.R.E. TRIBUNAL REGIONAL ELEITORAL**

ASSUNTO: PROJETO DE ARQUITETURA REFORMA E AMPLIAÇÃO

LOCAL: RUA DA TORRE, S/N, TIROL - NATAL/RN DATA: NOVEMBRO/2021

RESPONSÁVEL TÉCNICO: CO-AUTOR

JOSE CARLOS DE SOUZA AROUJO E URBANISTA - CAU 488482-5 FAULKNER OLIVEIRA DE MELO AROUJO E URBANISTA - CAU 476746-8

EXECUÇÃO: TRIBUNAL ELEITORAL REGIONAL

CONTEÚDO: IMPLANTAÇÃO (PAV. TÉRREO E MEZANINO), QUADROS E PL. SITUAÇÃO

ARQUIVO: COJE-implantação DESPACHO: YANI/JOÃO PAULO ESCALA: 1/100

PÁGINA: 01/05



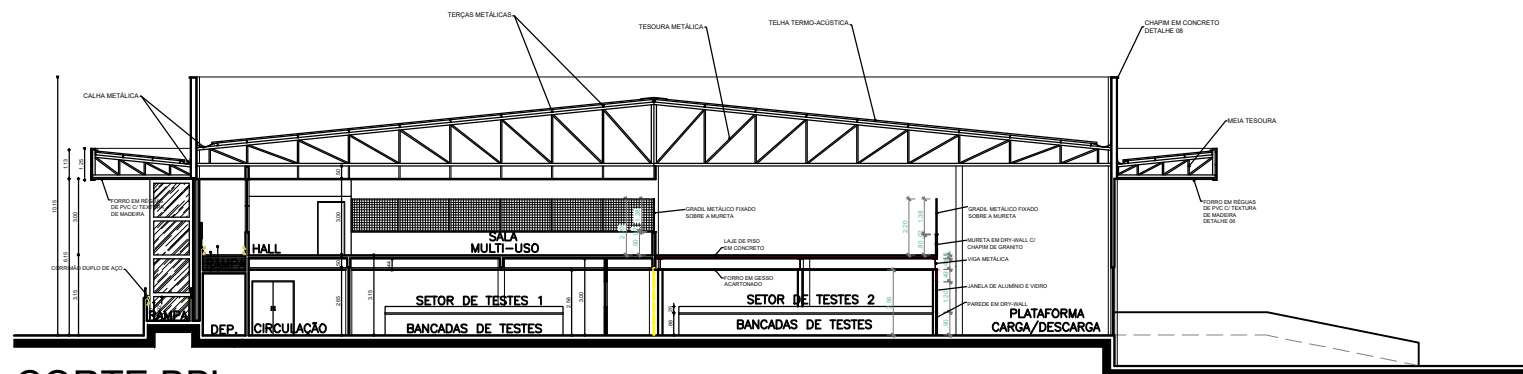
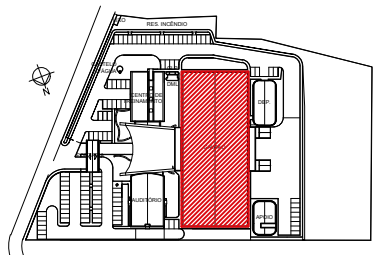

CORTE BB'  
Escala 1/100

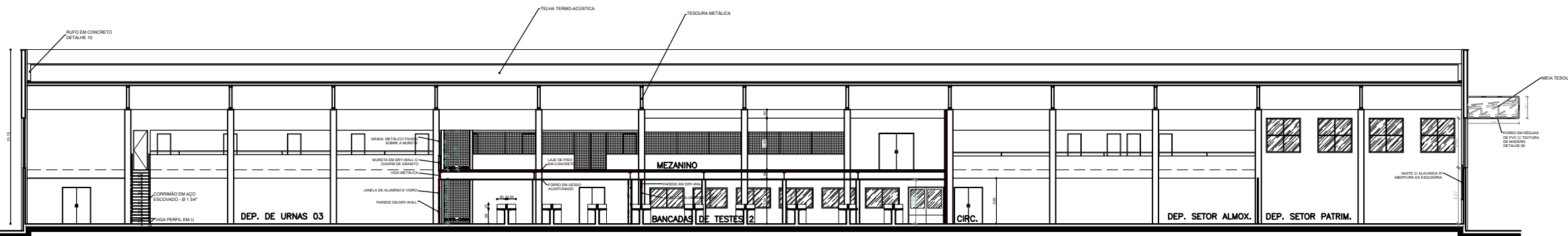

CORTE AA'  
Escala 1/100

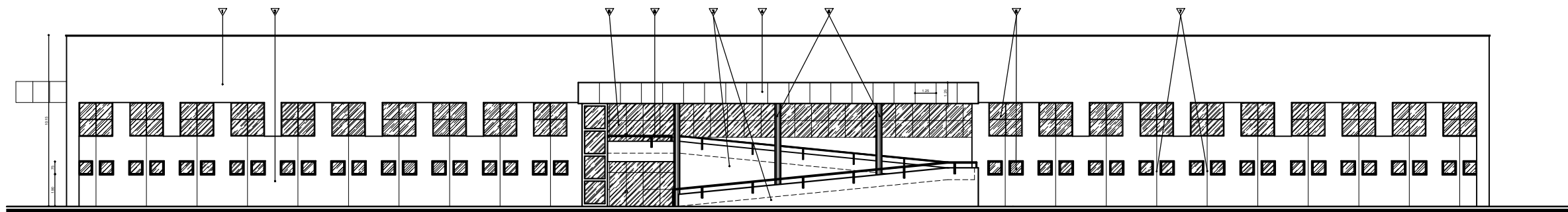

FACHADA LESTE  
Escala 1/100

## LEGENDA:

- 1 TEXTURA ACRILICA TIPO IBRATIN-PERMALIT NOBRE 222  
COR: B-0206B - ISTAMBUL
- 2 TEXTURA ACRILICA TIPO IBRATIN-PERMALIT NOBRE 222  
COR: H-0364B - NAPOLI
- 3 TEXTURA ACRILICA TIPO IBRATIN-PERMALIT NOBRE 222  
COR: A-0527A - ACACIA
- 4 PAINEL DE ALUMINIO, TIPO ALUCOBOND, COR ACACIA (IBRATIN)
- 5 ESQUADRIA EM ALUMINIO ANODIZADO PRETO COM VIDRO FUME
- 6 COLUMA EM ALVENARIA PINTADA C/ ESMALTE SINTETICO  
COR PRATA FOSCA
- 7 FRISO EM PERFIL "U" 10mm DE ALUMINIO PRETO
- 8 CORREMOA EM TUBO DE FERRO GALVANIZADO PINTADO C/  
ESMALTE SINTETICO COR PRATA FOSCA
- 9 ESQUADRIA EM ALUMINIO PRETO E VIDRO INCOLOR BASCULANTE
- 10 PORTAO DE FERRO PINTADO C/ ESMALTE SINTETICO NA  
COR CINZA MEDIO

## CENTRO DE OPERAÇÕES DA JUSTIÇA ELEITORAL

NATAL/RN

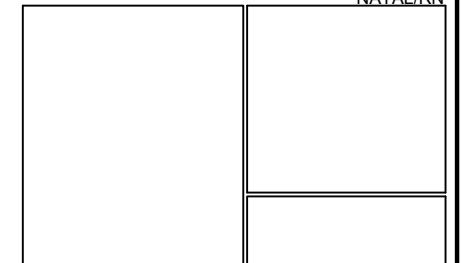

**T.R.E. TRIBUNAL REGIONAL ELEITORAL**  
ASSUNTO: PROJETO DE ARQUITETURA  
REFORMA E AMPLIAÇÃO

LOCAL: RUA DA TORRE, S/N, TIROL - NATAL/RN DATA: NOVEMBRO/2021  
RESPONSÁVEL TÉCNICO: CO-AUTOR:

JOSE CARLOS DE SOUZA FAULKNER OLIVEIRA DE MELO  
ARQUITETO E URBANISTA - OAB/RN 482-5 ARQUITETO E URBANISTA - OAB/RN 47646-8  
EXECUÇÃO: TRIBUNAL ELEITORAL REGIONAL

CONTEÚDO: CORTES AA' e BB', FACHADAS LESTE e SUL PRONCHA: 03/05  
ARQUIVO: COE-REF-ACCESS.dwg DESENHO: YANI/JOAO PAULO ESCALA: 1/100

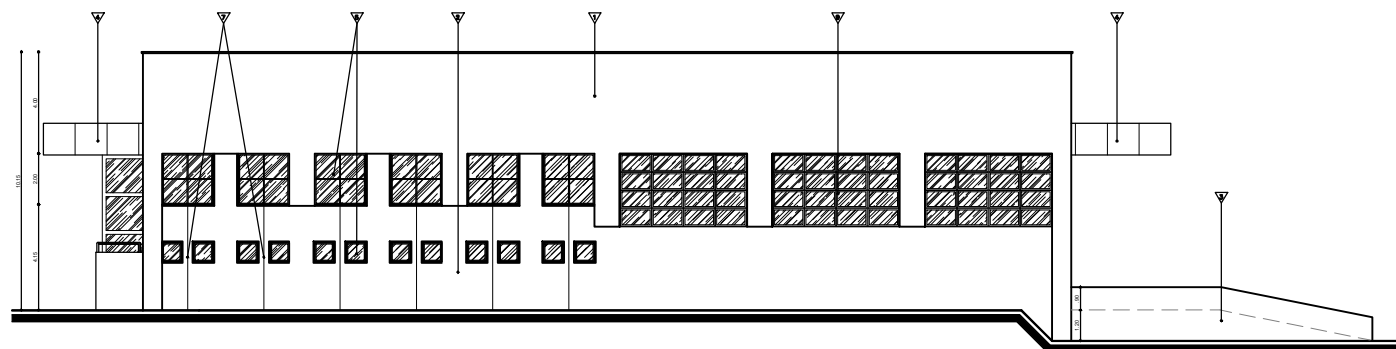
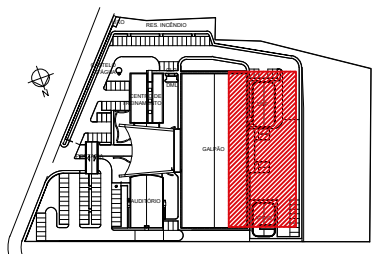

FACHADA NORTE  
Escala 1/100

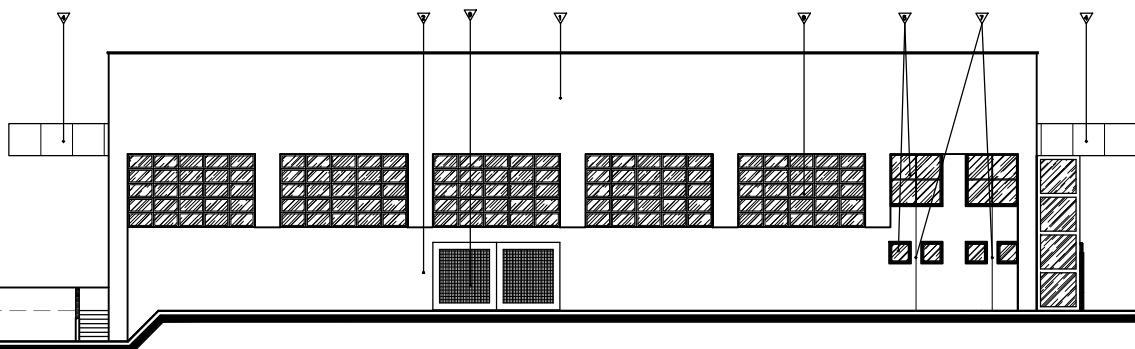

FACHADA SUL  
Escala 1/100

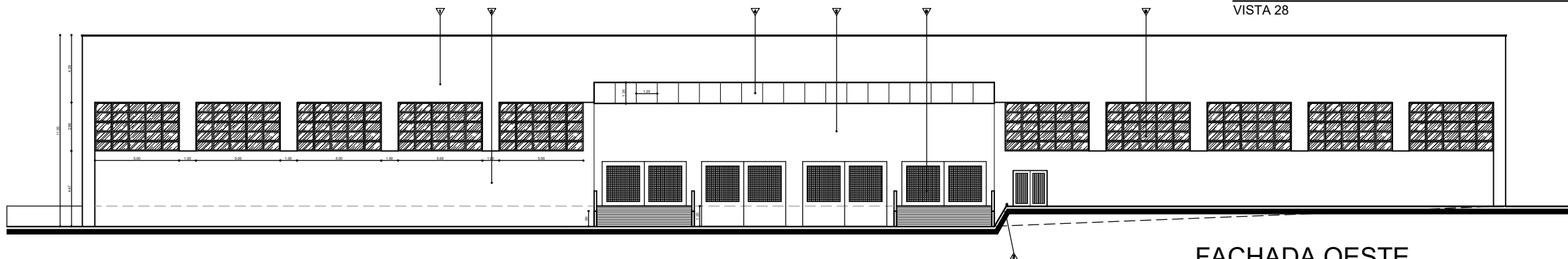

FACHADA OESTE  
Escala 1/100

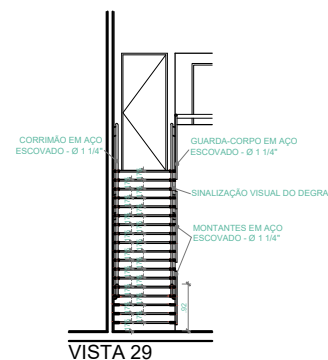

VISTA 29

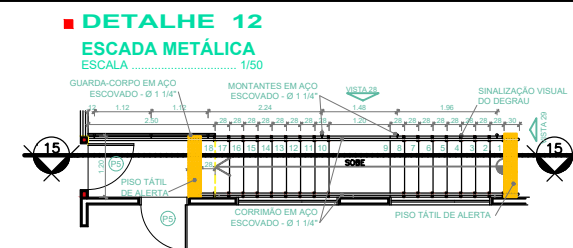

DETALHE 12  
ESCALA METÁLICA  
ESCALA 1/50

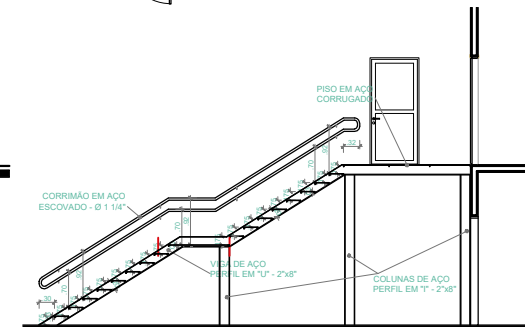

CORTE 15-15'

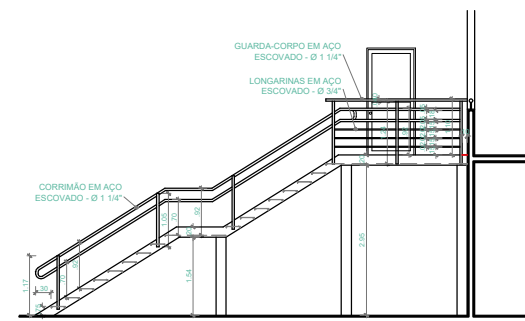

VISTA 28

## LEGENDA:

- TEXTURA ACRÍLICA TIPO IBRATIN-PERMAIT NOBRE 222  
COR: B-0206B - ISTAMBUL
- TEXTURA ACRÍLICA TIPO IBRATIN-PERMAIT NOBRE 222  
COR: H-0364B - NAPOLI
- TEXTURA ACRÍLICA TIPO IBRATIN-PERMAIT NOBRE 222  
COR: A-0527A - ACACIA
- PAINEL DE ALUMÍNIO, TIPO ALUCOBOND, COR ACACIA (IBRATIN)
- ESQUADRIA EM ALUMÍNIO ANODIZADO PRETO COM VIDRO FUME
- COLUNA EM ALVENARIA PINTADA C/ ESMALTE SINTÉTICO  
COR PRATA FOSCA
- FRISO EM PERFIL "U" 10mm DE ALUMÍNIO PRETO
- CORREMÃO EM TUBO DE FERRO GALVANIZADO PINTADO C/  
ESMALTE SINTÉTICO COR PRATA FOSCA
- ESQUADRIA EM ALUMÍNIO PRETO E VIDRO INCOLOR BASCULANTE
- PORTÃO DE FERRO PINTADO C/ ESMALTE SINTÉTICO NA  
COR CINZA MÉDIO



## CENTRO DE OPERAÇÕES DA JUSTIÇA ELEITORAL

NATAL/RN



**T.R.E. TRIBUNAL REGIONAL ELEITORAL**

ASSUNTO: PROJETO DE ARQUITETURA  
REFORMA E AMPLIAÇÃO  
LOCAL: RUA DA TORRE, S/N, TIROL - NATAL/RN  
DATA: NOVEMBRO/2021  
RESPONSÁVEL TÉCNICO: CO-AUTOR

JOSE CARLOS DE SOUZA  
ARQUITETO E URBANISTA - ORU 188482-5  
FAULKNER OLIVEIRA DE MELO  
ARQUITETO E URBANISTA - ORU 176740-8  
EXECUÇÃO: TRIBUNAL ELEITORAL REGIONAL

CONTEÚDO: FACHADAS OESTE, NORTE e SUL, DETALHE ESCADA METÁLICA  
PROJETO: COQUE-REF-ACCESS.dwg  
DESENHO: YANI/JORO PAULO  
ESCALA: 1/100  
PRIMEIRA: 04/05

DEP. MATERIAL DE LIMPEZA

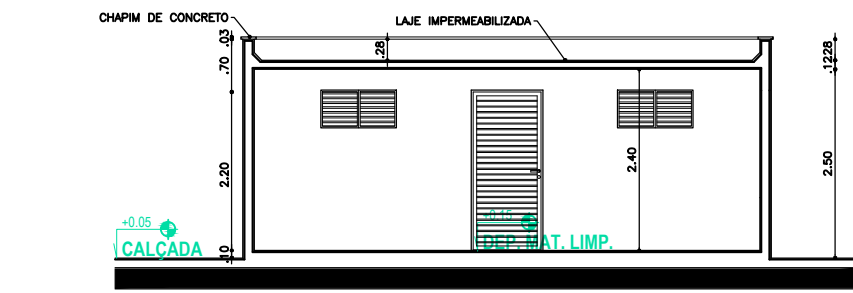
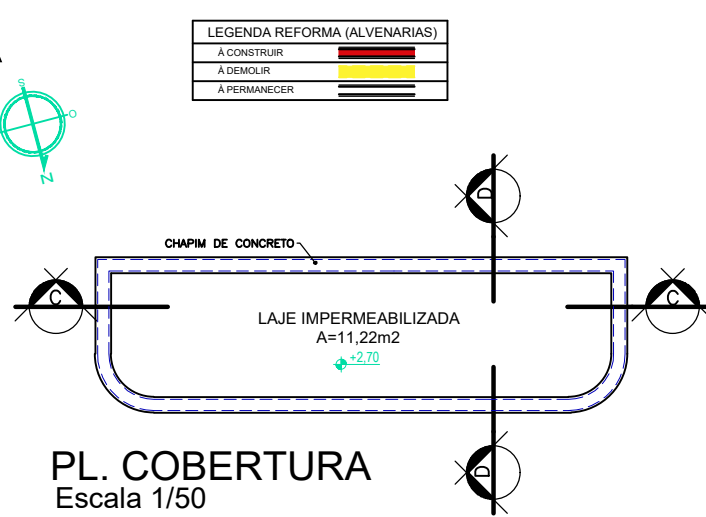
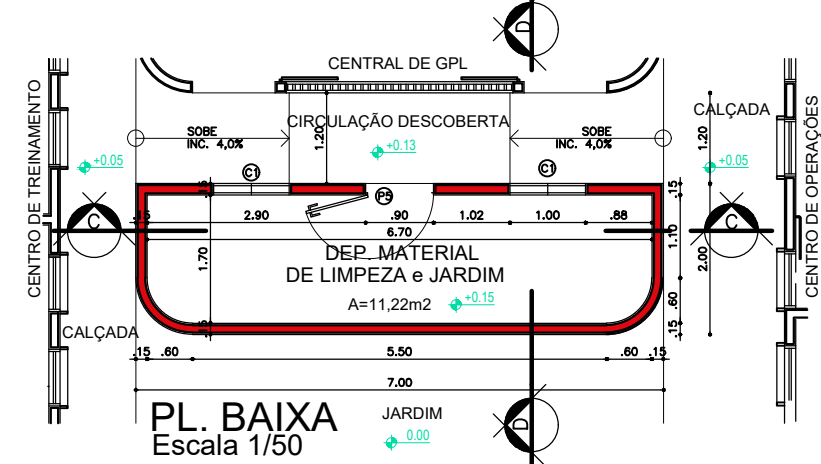

CORTE CC' Escala 1/50

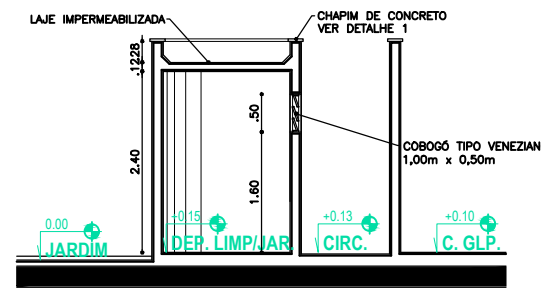

CORTE DD' Escala 1/50

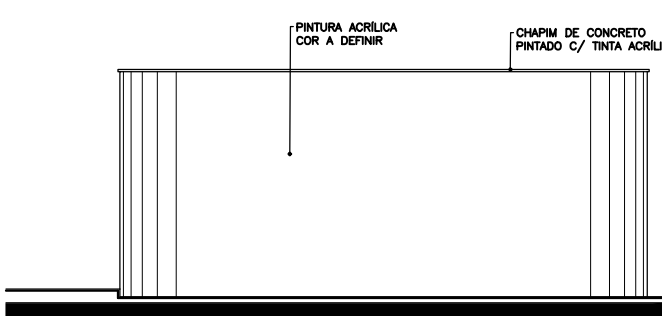

FACHADA NORTE Escala 1/50

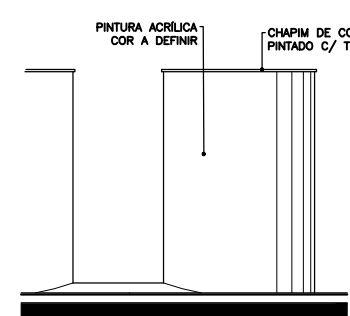

FACHADA LESTE Escala 1/50

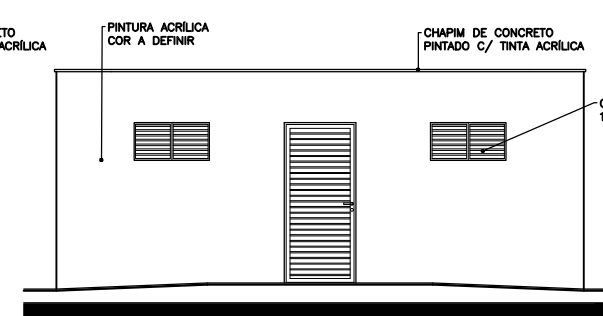

FACHADA SUL Escala 1/50

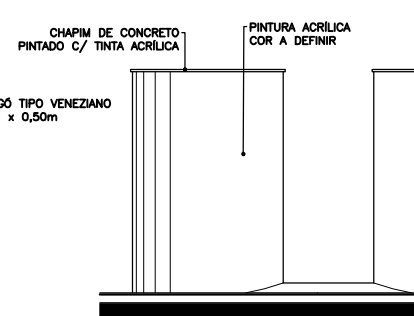

FACHADA OESTE Escala 1/50

LEGENDA REFORMA (ALVENARIAS)	
A CONSTRUIR	
A DEMOLIR	
A PERMANECER	

QUADRO DE ESQUADRIAS						
PORTAS						
NOME	LARGURA	ALTURA	MATERIAL	TIPO	QUANT	
P1	0.90	2.10	MADEIRA	DE GIRO	08	
P2	0.90	2.10	CORTA-FOGO	DE GIRO	02	
P3	1.60	2.10		DE GIRO / 2 FLS	01	
P4	2.00	2.10	AÇO GALVANIZADO	DE GIRO / 2 FLS	01	
P5	0.90	2.10	ALUMINIO/VIDRO	DE GIRO	02	
P6	2.00	2.10	MADEIRA C/ VISOR	VAI-E-DEM	03	
P7	1.60	2.10	MADEIRA C/ VISOR	VAI-E-DEM	02	
P8	5.00	2.65	AÇO GALVANIZADO	DE GIRO / 2 FLS	01	
TOTAL					20	
JANELAS						
NOME	LARGURA	ALTURA	PEITORIL	MATERIAL	TIPO	QUANT
JA1	5.00	1.88	3.27	ALUMINIO PRETO C/ VIDRO INCOLOR	BASCULANTE	17
JA2	2.00	1.20	0.90		DE CORRER	16
JA3	3.00	1.20	0.90		DE CORRER	17
JA4	2.00	0.97	1.13		DE CORRER	04
Obs.: ABERTURA DA JA1 ATRAVÉS DE ALAVANCA E HASTE ATÉ 1,40m DO PISO						
COBOGÓS						
NOME	LARGURA	ALTURA	PEITORIL	MATERIAL	TIPO	QUANT
C1	1.00	0.50	1.60	CIMENTO	VENEZIANO	02
TOTAL					05	

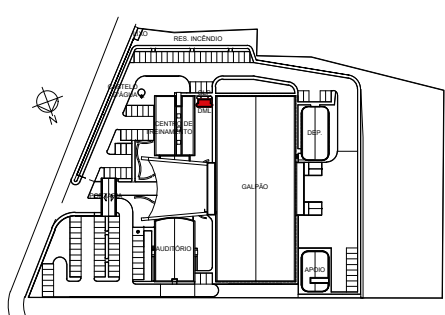
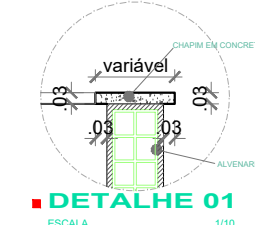

CENTRO DE OPERAÇÕES DA JUSTIÇA ELEITORAL NATAL/RN

**TERRA**  
arquitetura

PROJETO - EXECUÇÃO - CONSULTORIA

Av. Gov. Tarquínio V. de Mello (Intergrados), 2187 - Sala 103 - TIROLO - NATAL/RN  
CNPJ: 09.088.030  
Tel.: (84) 3206 8100 - e-mail: terraarquitetura@yahoo.com.br

**T.R.E. TRIBUNAL REGIONAL ELEITORAL**

ASSUNTO: PROJETO DE ARQUITETURA REFORMA E AMPLIAÇÃO

LOCAL: RUA DA TORRE, S/N, TIROLO - NATAL/RN DATA: NOVEMBRO/2021

RESPONSÁVEL TÉCNICO: CO-AUTOR

JOSÉ CARLOS DE SOUZA  
ARQUITETO E URBANISTA - CAU 98482-5

FAULKNER OLIVEIRA DE MELO

EXECUÇÃO: TRIBUNAL ELEITORAL REGIONAL

CONTEÚDO: DEPÓSITO DE MATERIAL DE LIMPEZA (DML)

ARQUIVO: COJE-REF-ACESS.dwg DESENHO: YANI/FAULKNER ESCALA: 1/50

PRANCHAS: 05/05



Escala 1/250

#### ACABAMENTOS EXTERNOS (PAVIMENTAÇÃO):

#### ACABAMENTOS EXTERNOS (PAVIMENTAÇÃO):

⑤ PAVIMENTAÇÃO EM BLOCOS DE CONCRETO INTERTRAVADOS

QUADRO DE ÁREAS	
CONSTRUIÇÃO DO GALPÃO DAS URMAS	3,78,96 m <sup>2</sup> (1)
CONSTRUIÇÃO DO CENTRO DE TREINAMENTO	541,46 m <sup>2</sup> (1)
CONSTRUIÇÃO DO AUDITÓRIO	691,70 m <sup>2</sup> (1)
CONSTRUIÇÃO DA PRAÇA DE CONVÊNIÊNCIA	<del>433,66</del> 12,22 m <sup>2</sup> (2)
CONSTRUIÇÃO DO SETOR DE DISTRIBUIÇÃO	294,16 m <sup>2</sup> (1)
CONSTRUIÇÃO DO SETOR DE APOIO E FORÇA	203,85 m <sup>2</sup> (1)
CONSTRUIÇÃO DA PORTARIA	12,21 m <sup>2</sup> (1)
CONSTRUIÇÃO DO CASTELO D'ÁGUA	8,55 m <sup>2</sup> (1)
CONSTRUIÇÃO DA CENTRAL DE GÁS	9,37 m <sup>2</sup> (1)
CONSTRUIÇÃO DO DEPÓSITO DE LIXO	12,85 m <sup>2</sup> (1)
CONSTRUIÇÃO TOTAL	5,653,10 m <sup>2</sup>
PAVIMENTAÇÃO	5,792,00 m <sup>2</sup>
PASELOS E CALÇADOUAS	1,179,37 m <sup>2</sup>
PASSARELA	335,43 m <sup>2</sup> (1)
TERRENO	18,498,95 m <sup>2</sup>
TERMINALIDADE	4,230,00 m <sup>2</sup>

1 - OBRA EXECUTADA  
2 - OBRA A SER EXECUTADA

## NATAL/RN

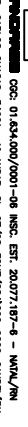

R. CARLOS CHAGAS, 3466A -1º ANDAR, SL. 07/08-FONE:(084)208-8000-CANDELIARIA

ASSUNTO: PROJETO DE ARQUITETURA

RESPONSÁVEL TÉCNICO

ADQUIRITO - CRED. LEITORAL REGIONAL.

ESCALA	1/250	01/09
AUTOR		
PROYECTO		
FECHA		
LUGAR		
TÍTULO		